SYMBOL ZAKŁADOWY

T100120A

NAZWA PRODUKTU

Teploměr 100mm 1/2"AXIALNÍ 0-120°C

ZDJĘCIE GŁÓWNE

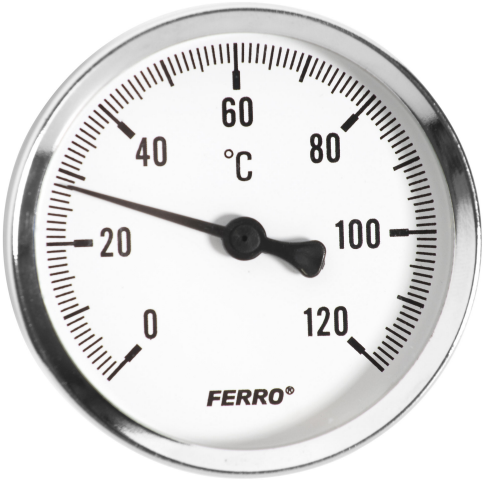

CECHY PRODUKTU

- Dodatkowe uszczelnienie przyłącza: brak
- Materiał korpusu/materiał wykonania: stal ocynkowana
- Mechanizm pomiarowy: spirala bimetaliczna
- Materiał tarczy: aluminium lakierowane proszkowo
- Rodzaj pokrywy: z tworzywa odpornego na zarysowania
- Wykończenie: Axiální 0-120°C

RYSUNEK TECHNICZNY

Teploměr	T100120A

- pozinkované ocelové tělo
- kryt: materiál odolný proti poškrábání
- kryt hliníkový - práškově lakován
- bimetalický teploměr
- průměr těla: 100 mm
- rozsah: 0-120 °C
- připojení: mosazná jímka 40 mm - 1/2" vzadu

Cena	bez DPH	s DPH
CZK	115	139
EUR	4,64	5,57

SPECYFIKACJA

- 1_Wymiar A: G1/2
- 1_Wymiar B: 67
- 1_Wymiar C: 41.3
- 3_Przyłącze: G1/2 tylne
- 3_Średnica [mm]: 100
- 3_Zakres pomiaru temperatury [°C]: 0 - 120
- GTIN: 5901095655036
- Kod celny CN: 90251900
- Masa brutto [kg]: 0,217