KÓD

T100120A

NÁZEV PRODUKTU

Teploměr 100mm 1/2"AXIALNÍ 0-120°C

OBRÁZEK

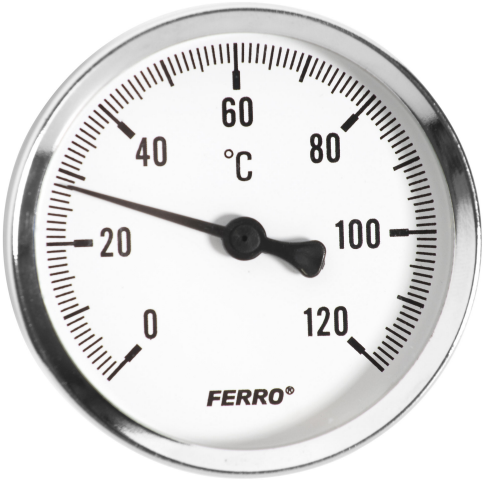

VLASTNOSTI PRODUKTU

- Dodatečné těsnění připojení: brak
- Materiál těla/výrobní materiál: galvanizovaná ocel
- Měřící mechanismus: bimetlická spirála
- Materiál číselníku: Práškově lakovaný hliník
- Typ víka: plast odolný proti poškrábání
- Provedení: Axiální 0-120°C

TECHNICKÝ VÝKRES

Teploměr	T100120A

- pozinkované ocelové tělo
- kryt: materiál odolný proti poškrábání
- kryt hliníkový - práškově lakován
- bimetalický teploměr
- průměr těla: 100 mm
- rozsah: 0-120 °C
- připojení: mosazná jímka 40 mm - 1/2" vzadu

Cena	bez DPH	s DPH
CZK	115	139
EUR	4,64	5,57

SPECIFIKACE

- Rozměr A: G1/2
- Rozměr B: 67
- Rozměr C: 41.3
- Připojení: G1/2" vzadu
- Průměr [mm]: 100
- rozsah měření teploty [°C]: 0 - 120
- EAN: 5901095655036
- Intrastat: 90251900
- Hmotnost brutto [kg]: 0,217