COD PRODUS

KGN1

NUMELE PRODUSULUI

Robinet trecere pentru gaz 1/2" FI-FI, cu bilă și manetă

FOTOGRAFIE PRODUS



PICTOGRAME



CARACTERISTICI PRODUS

- Tip racord: FI-FI
- Tip suport: manetă
- Materialul corpului/material de fabricație: alamă
- Material sferă: alamă
- Material de etanșare sferă: PTFE
- Material de etanșare ax: o-ring dublu NBR70
- Mediu de lucru: gaz
- Presiune nominală [bar]: MOP5 (5 bar)
- Temperatură de lucru [°C]: T2 (între -20 și 60 °C)
- Cod de bare: *în ambalaj cu cod de bare pentru vânzare cu amănuntul *produs pentru eurohanger cu cod de bare pentru vânzare cu amănuntul

DESEN TEHNIC

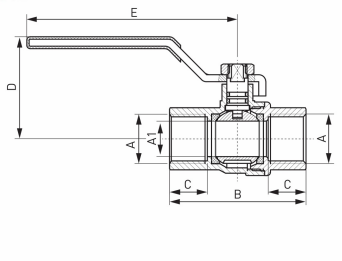

SPECIFICATION

- DN: 15
- Dimensiune A: Rp 1/2
- Dimensiune A: 15
- Dimensiune B: 57.7
- Dimensiune C: 16
- Dimensiune D: 43
- Dimensiune E: 89
- Racord: 1/2"