SYMBOL ZAKŁADOWY

BCK7PBG-SET1-S

KOLEKCJA

CIRICULUS

NAZWA PRODUKTU

Bateria natryskowa podtynkowa 2F z zestawem prysznicowym

KOLOR (WYKOŃCZENIE)

złoty szczotkowany

ZDJĘCIE GŁÓWNE



CECHY PRODUKTU

- Element sterujący (baterii): regulator ceramiczny
- Rodzaj przełącznika: automatyczny 2-funkcyjny
- Materiał korpusu baterii: mosiądz
- Materiał deszczowni: stal nierdzewna
- Wymiar głowicy deszczowni [mm]: 200
- Długość ramienia deszczowni [mm]: 346
- Materiał rączki natryskowej: ABS
- Ilość strumieni rączki natryskowej: 1
- Typy strumienia: jednolity
- Materiał węża natryskowego: w oplocie metalowym
- Długość węża natryskowego [mm]: 1500
- Easy Clean System: tak
- Rodzaj i średnica przyłączy: przyłącze G1/2
- Klasa przepływu: B/S
- Grupa akustyczna: N/N
- Długość rączki natryskowej [mm]: 220
- Temperatura wody [°C] maks.: 70
- Końcówka antyskrętna: tak

RYSUNEK TECHNICZNY

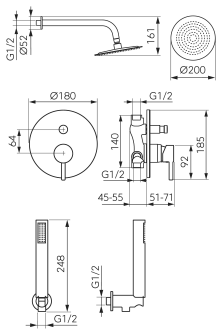

FERRO SA
ul. Przemysłowa 7
32-050 Skawina
T: +48 12 25 62 100

NIP 944 20 51 648
KRS 0000289768
REGON 356375388